MELDPUNT VEILIGE SPORT

BASKETBALL NEDERLAND

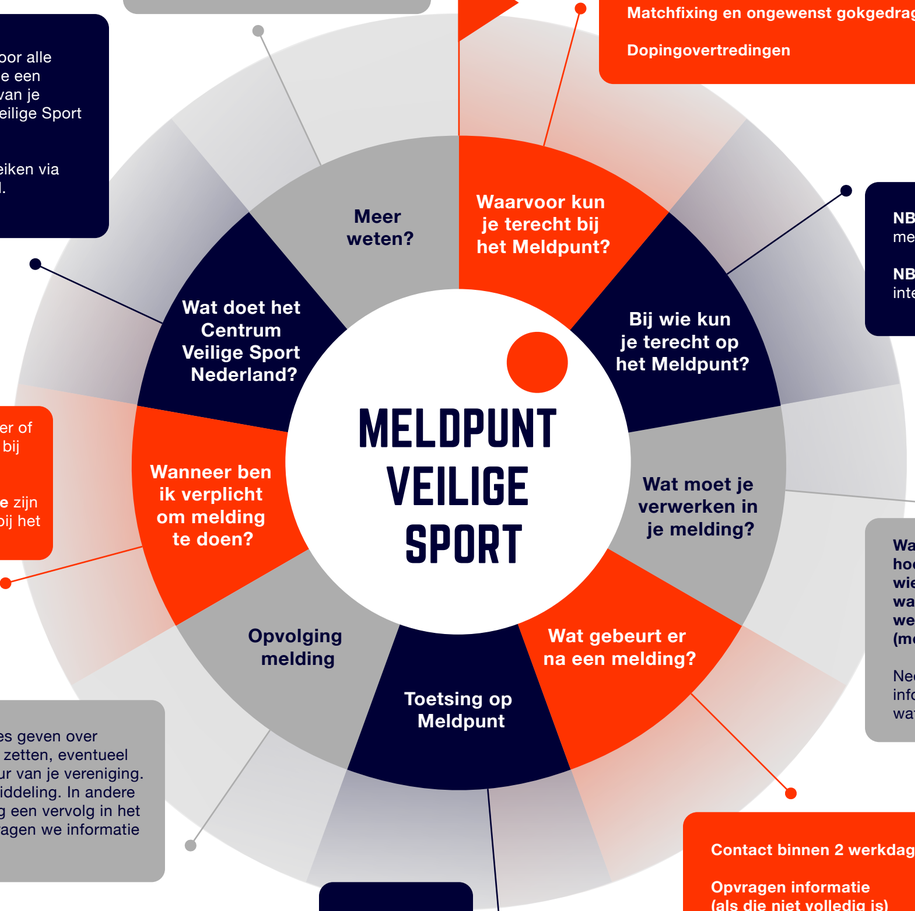

Kijk dan op:
Veilige Sport - Basketball.nl

Vrijblijvend advies of vragen?
We staan voor je klaar.

Grensoverschrijdend gedrag, zoals machtsmisbruik, intimidatie, agressie en geweld, racisme en discriminatie, pesten en uitsluiting.

Seksuele intimidatie

Matchfixing en ongewenst gokgedrag

Dopingovertredingen

Dit is het landelijke meldpunt voor alle sporten. Je kunt zelf kiezen of je een melding doet bij het meldpunt van je sportbond of bij het Centrum Veilige Sport Nederland (CVSN).

Het CVSN is telefonisch te bereiken via 0900 202 55 90 of info@cvsn.nl.

NBB contactpersoon veilige sport
meldpunt@basketball.nl

NBB integriteitsmanager
integriteitsmanager@basketball.nl

Bij **seksuele intimidatie** is een bestuurder of begeleider verplicht om melding te doen bij het Meldpunt.

Bij **matchfixing en wedstrijdmanipulatie** zijn alle leden verplicht om melding te doen bij het Meldpunt.

Wat is er gebeurd,
hoe is het gebeurd,
wie waren er betrokken,
waar en wanneer vond het plaats, en
welke mensen of instanties weten er (mogelijk) ook van af?

Neem zoveel mogelijk informatie op in je melding, ook wat jouw doel is van de melding.

Soms zullen we je advies geven over stappen die je zelf kunt zetten, eventueel met hulp van het bestuur van je vereniging. Of we zorgen voor bemiddeling. In andere gevallen kan de melding een vervolg in het tuchtrecht krijgen, of dragen we informatie over aan de politie.

Contact binnen 2 werkdagen

Opvragen informatie
(als die niet volledig is)

Toestemming verwerking
persoonsgegevens

Notities bewaren in beveiligd systeem

aard

urgentie

omvang

frequentie

impact